



UNIVERSIDADE FEDERAL DO ESTADO DO RIO DE JANEIRO (UNIRIO)
Centro de Ciências Biológicas e da Saúde (CCBS)
Programa de Pós-Graduação em Saúde e Tecnologia no Espaço Hospitalar (PPGSTEH)
Mestrado Profissional

FLUXOGRAMA DE ATENDIMENTO DE ENFERMAGEM NO ACOLHIMENTO
DE USUÁRIOS DOS CENTROS DE ATENÇÃO PSICOSSOCIAL

Autores:
Cândida Lisiê Fernandes Cosme Macedo
Taís Veronica Cardoso Vernaglia
Danielle Galdino de Paula

Os produtos técnico-tecnológicos apresentados no presente documento são resultado do Trabalho de Conclusão de Curso “Fluxograma de atendimento de enfermagem baseado no itinerário terapêutico de usuários dos Centros de Atenção Psicossocial”, apresentado e aprovado em 06/12/2022 como requisito para conclusão do curso de Mestrado Profissional do Programa de Pós-Graduação em Saúde e Tecnologia no Espaço Hospitalar (PPGSTEH/UNIRIO).

RIO DE JANEIRO
2022

Orientador(a): Prof (a) Dra. Taís Veronica Cardoso Vernaglia
Co-orientadora: Dra. Danielle Galdino de Paula
Acadêmica: Cândida Lisiê Fernandes Cosme Macedo

Produto: Fluxograma de Atendimento de Enfermagem no acolhimento de usuáios dos Centros de Atenção Psicossocial

Este fluxograma demonstra como os usuáios que vão buscar tratamento de saúde mental no município de Roraima, podem ser encaminhados para atendimento específico de enfermagem no Centro de Atenção Psicossocial II (CAPS-II).

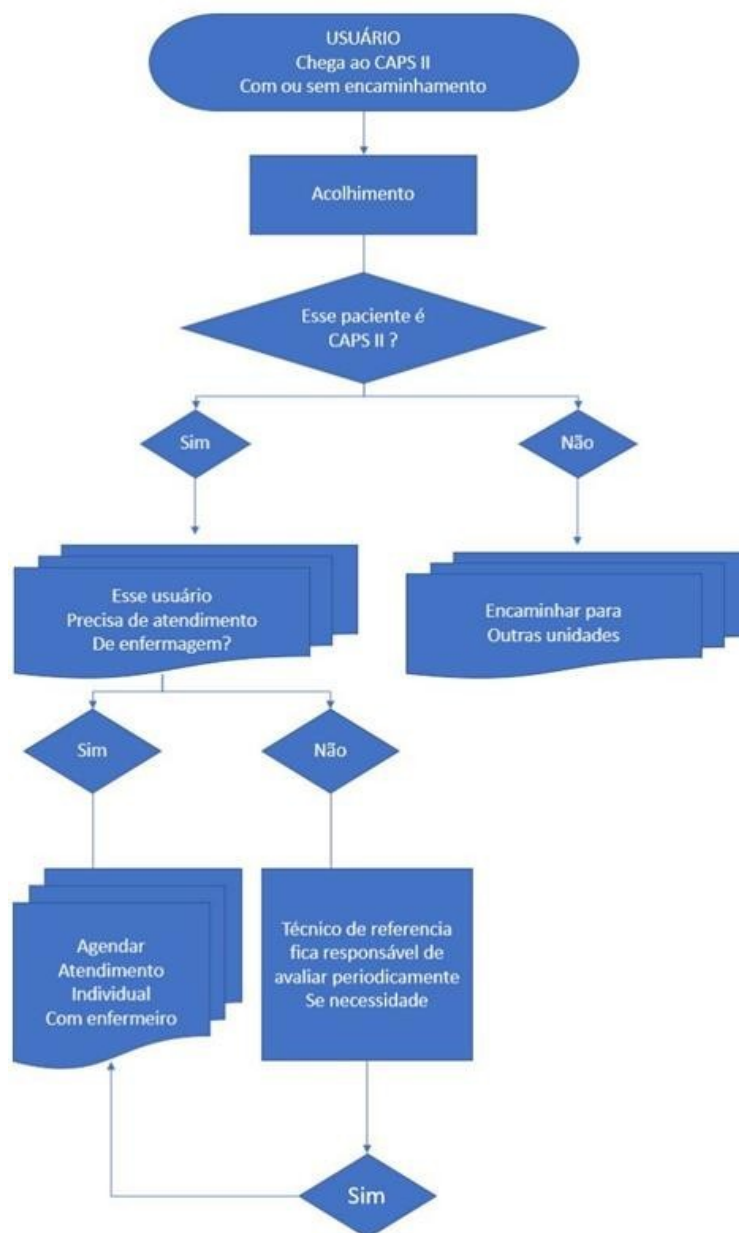

Produto: Fluxograma de Atendimento de Enfermagem no acolhimento de Usuários Dos Centros de Atenção Psicossocial

Este fluxograma demonstra como os usuários que vão buscar tratamento de saúde mental no município de Roraima, podem ter atendimento específico de enfermagem, no período diurno e noturno, no Centro de Atenção Psicossocial III (CAPS-III).

